

JOONISED

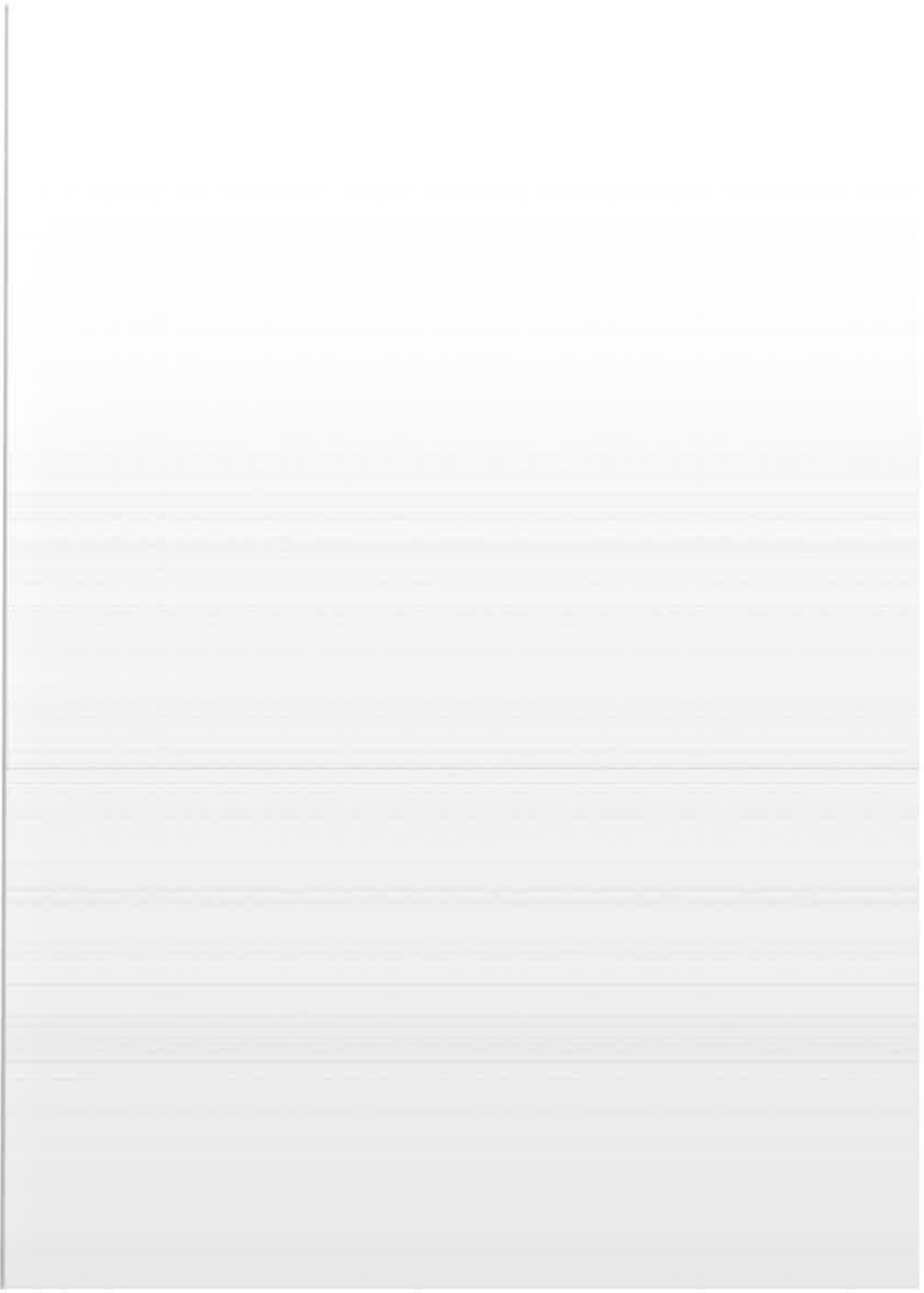

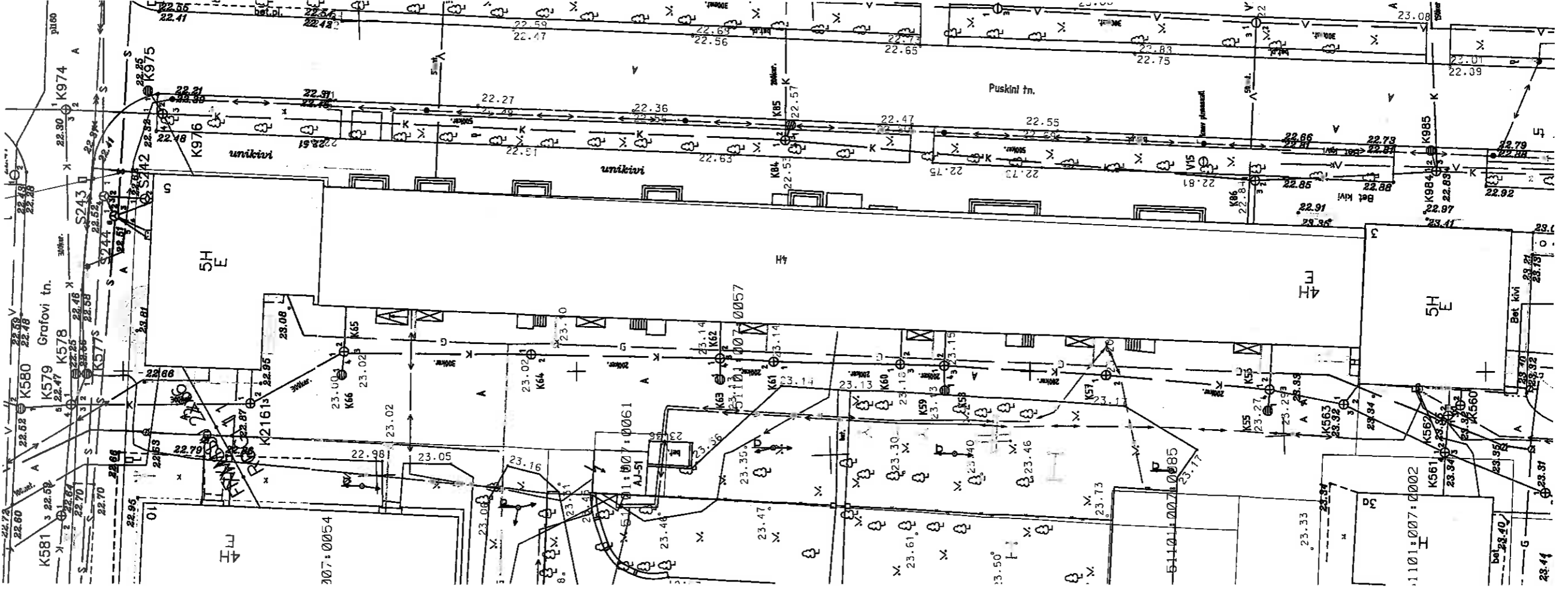

Arhitekti: A. Puskini ta 5

Projektor: L. ESTER

1797

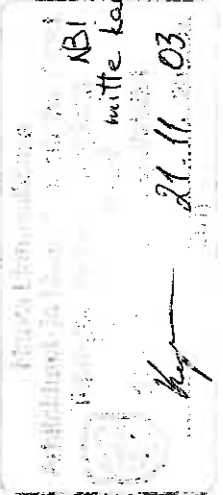

NB!

mitte kaevetöödeks

21.11.03

PROJEKTEERIMISE PIIR

OLEMASOLEV PLAAN KM. ±0.00

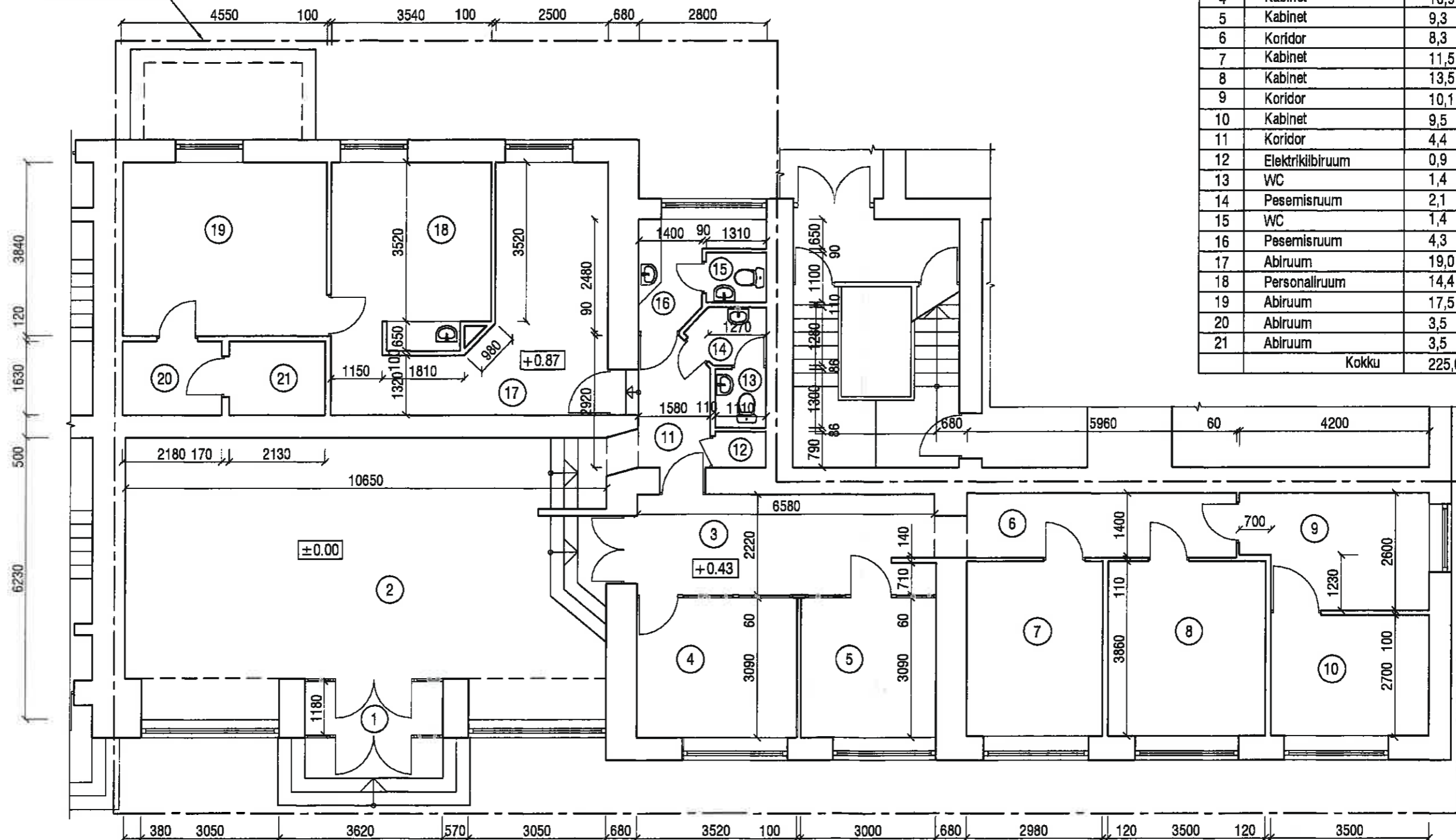

RUUMIDE EKSPLIKATSION

Pos	Nimetus	Pind, m2
1	Tuulekoda	3,6
2	Saal	62,0
3	Koridor	14,5
4	Kabinet	10,9
5	Kabinet	9,3
6	Koridor	8,3
7	Kabinet	11,5
8	Kabinet	13,5
9	Koridor	10,1
10	Kabinet	9,5
11	Koridor	4,4
12	Elektrikibiruum	0,9
13	WC	1,4
14	Pesemisruum	2,1
15	WC	1,4
16	Pesemisruum	4,3
17	Abiruum	19,0
18	Personalliruum	14,4
19	Abiruum	17,5
20	Abiruum	3,5
21	Abiruum	3,5
	Kokku	225,6

TINGMÄRGID:
- - - - - projekteerimise piir

Kontrollis	Toomas Mägi	Tellija	Narva Linnavalitsuse Linnavara- ja Majandusamet	Töö nr	01-12/12	Osa	A
Projekteerija	Niina Ivantsova	Objekt	A. Puškini tn 5 mitteeluruumi M10 huvialakooliks ning mitteeluruumi M9 huvialakooli abiruumiks rekonstrueerimine	Joonise nr.	1	Indeks	
		Asukoht	A. Puškini tn 5, Narva	Stadium	EP		
		Joonis	Olemasolev plaan km. ±0.00	Mõõtkava	1:100		
		Fail		Arh. nr.			
				Invent. nr			
				Eriformaat	A3	Arh. kuupäev	27.12.2012

Bait Ehitusprojekt UÜ
Kerese 4-M2, 20304 Narva
Registreeringu number 11048441
MTR EEP000157 kp.27.09.2004

KELDRIKORRUSE OLEMASOLEV PLAAN

PROJEKTEERIMISE PIIR

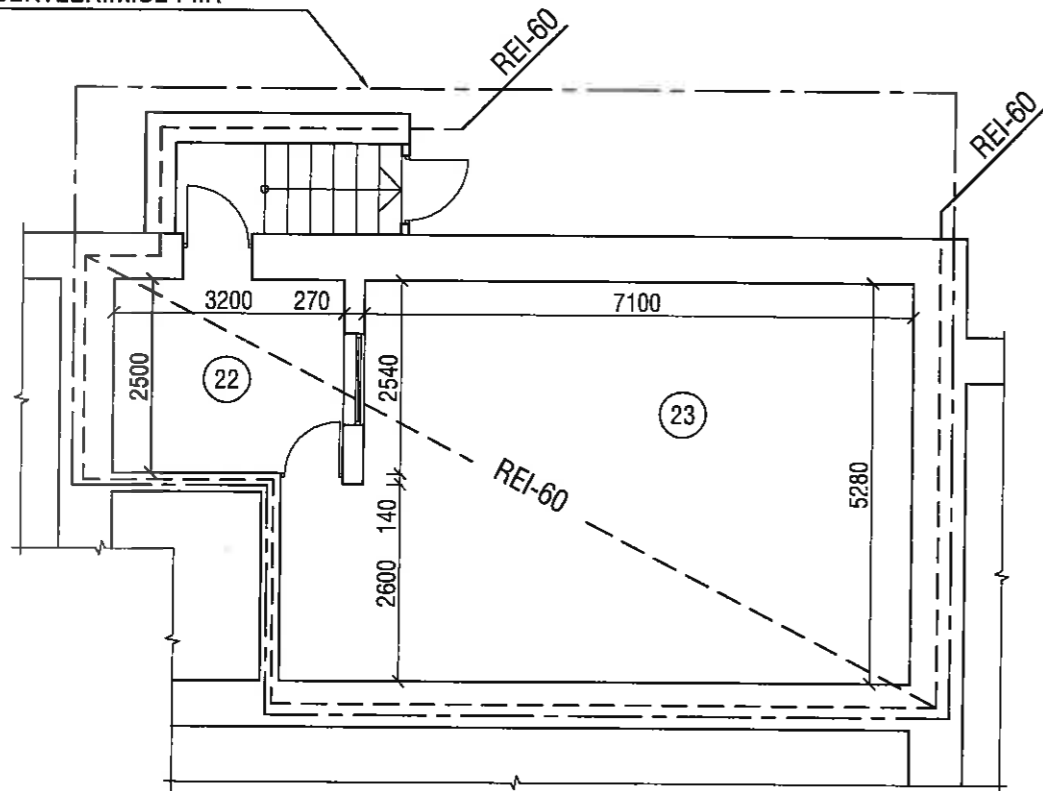

RUUMIDE EKSPLIKATSIOON

Pos	Nimetus	Pind, m ²
22	Abiruum	8,2
23	Abiruum	41,2
	Kokku	49,4

TINGMÄRGID:

- — — — — projekteerimise piir
- - - - - tuletõkeseksioonide piir

Kontrollis	Toomas Mägi	Tellija	Narva Linnavalitsuse Linnavara- ja Majandusamet	Töö nr	01-12/12	Osa	A
Projekteerija	Niina Ivantsova	Objekt	A. Puškini tn 5 mitteelurumi M10 huvialakooliks ning mitteelurumi M9 huvialakooli abiruumiks rekonstrueerimine	Joonise nr.	2	Indeks	
		Asukoht	A. Puškini tn 5, Narva	Stadium	EP		
		Joonis	Keldrikorruse olemasolev plaan	Möötkava	1:100		
		Fail	Eriformaat A3	Arh. nr.			
				invent. nr			
				Arh. kuupäev	27.12.2012		

Balt Ehitusprojekt UÜ
Kerese 4-M2, 20304 Narva
Registreeringu number 11048441
MTR EEP000157 kp.27.09.2004

LAMMUTATAVATE KONSTRUKTSIOONIDE PLAANL

PROJEKTEERIMISE PIIR

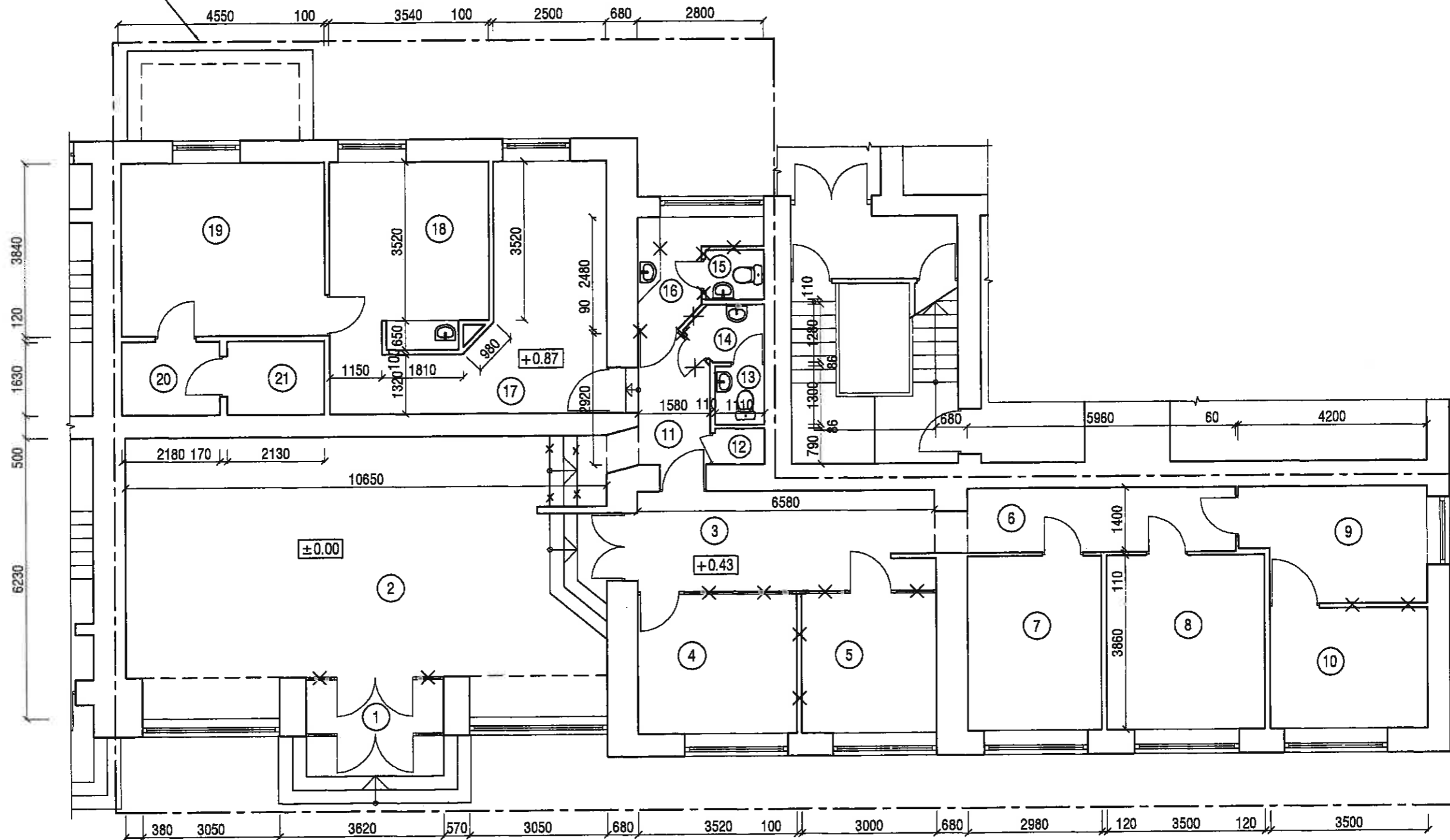

Tingmärgid:
 —X— - lammutatavad konstruktsioonid
 - - - - - projekteerimise piir

		Tellija	Narva Linnavalitsuse Linnavara- ja Majandusamet	Töö nr	01-12/12	Osa	A
Projekteerija	Niina Ivantsova	Objekt	A. Puškini tn 5 mitteiluubi M10 hivialakooliks ning mitteiluubi M9 hivialakooli abiruumiks rekonstrueerimine	Joonise nr.	3	Indeks	
		Asukoht	A. Puškini tn 5, Narva	Stadium	EP		
		Joonis	Lammutatavate konstruktsioonide plaan	Möötkava	1:100		
		Fail		Arh. nr.			
				Invent. nr			
				Arh. kuupäev	27.12.2012		
				Erfformaat	A3		
Balt Ehitusprojekt UÜ Keresse 4-M2, 20304 Narva Registreeringu number 11048441 MTR EEP000157 kp.27.09.2004							

ÜMBERPLANEERIMISE PLAAN KM. ±0.00

RUUMIDE EKSPLIKATSIOON

PROJEKTEERIMISE PIIR



KOOSKÖLASTAN
-05.-01.2013 a
PEETER TAMBU

Pos	Nimetus	Pind, m2
1	Tuulekoda	4.6
2	Vestibüül	20.9
3	Ekspositsioon	39.8
4	Töökoda	35.3
5	Koridor	8.5
6	Kabinet	11.5
7	Kabinet	13,5
8	Kabinet	19,7
9	Koridor	5.4
10	Elektriseadmete ruum	0,9
11	WC	1,4
12	Pesemisruum	1,4
13	invaWC	5.1
14	Abiruum	20.0
15	Personaliruum	14,4
16	Abiruum	17,3
17	Abiruum	3,5
18	Abiruum	3,5
	Kokku	226,7

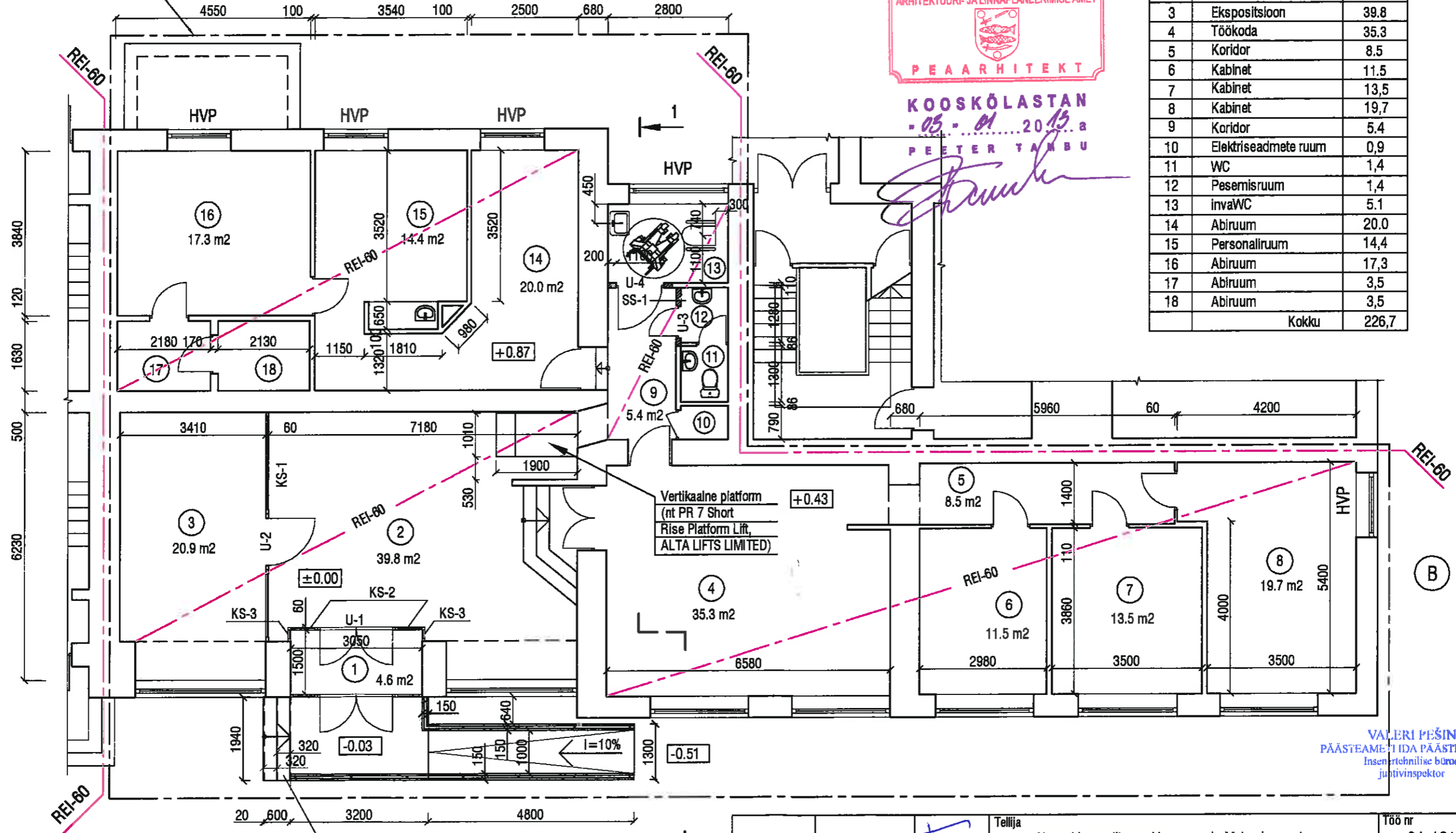

VALERI PEŠIN
PÄÄSTEAMELIDA PÄÄSTEKESKUS
Inseneritehnilise büroo
juhivinspektor

- Tingmärgid:
- projekteeritavad vaheseinad
 - projekteerimise piir
 - tuletõkkeseksiooni piir
 - HVP - hädaväljapääs

- Märkused:
1. Fassaadid A, B, C - vt joonis A-6
 2. Lõige 1-1 - vt joonis A-5
 3. Uute uste spetsifikatsioon - vt joonis A-7
 4. Projekteeritavate vaheseinte SS-1 spetsifikatsioon - vt joonis A-6
 5. Projekteeritavate vaheseinte KS-... spetsifikatsioon - vt joonis A-7

6. WC-ruumides: olemasolev sundventilatsioon

Kontrollis	Toomas Mägi	Tellija	Narva Linnavalitsuse Linnavara- ja Majandusamet	Töö nr	01-12/12	Osa	A
Projekteerija	Niina Ivantsova	Objekt	A. Puškini tn 5 mitteilurumi M10 huvialakooliks ning mitteilurumi M9 huvialakooli abiruumiks rekonstrueerimine	Joonise nr.	4	Indeks	
Balt Ehitusprojekt UÜ Keresse 4-M2, 20304 Narva Registreeringu number 11048441 MTR EE000157 kp.27.09.2004		Asukoht	A. Puškini tn 5, Narva	Stadium	EP		
		Joonis	Ümberplaneerimise plaan km. ±0.00	Möötkava	1:100		
Fail		Eriformaat	A3	Arh. nr.		Invent. nr	
				Arh. kuupäev	27.12.2012		

LÕIGE 1-1

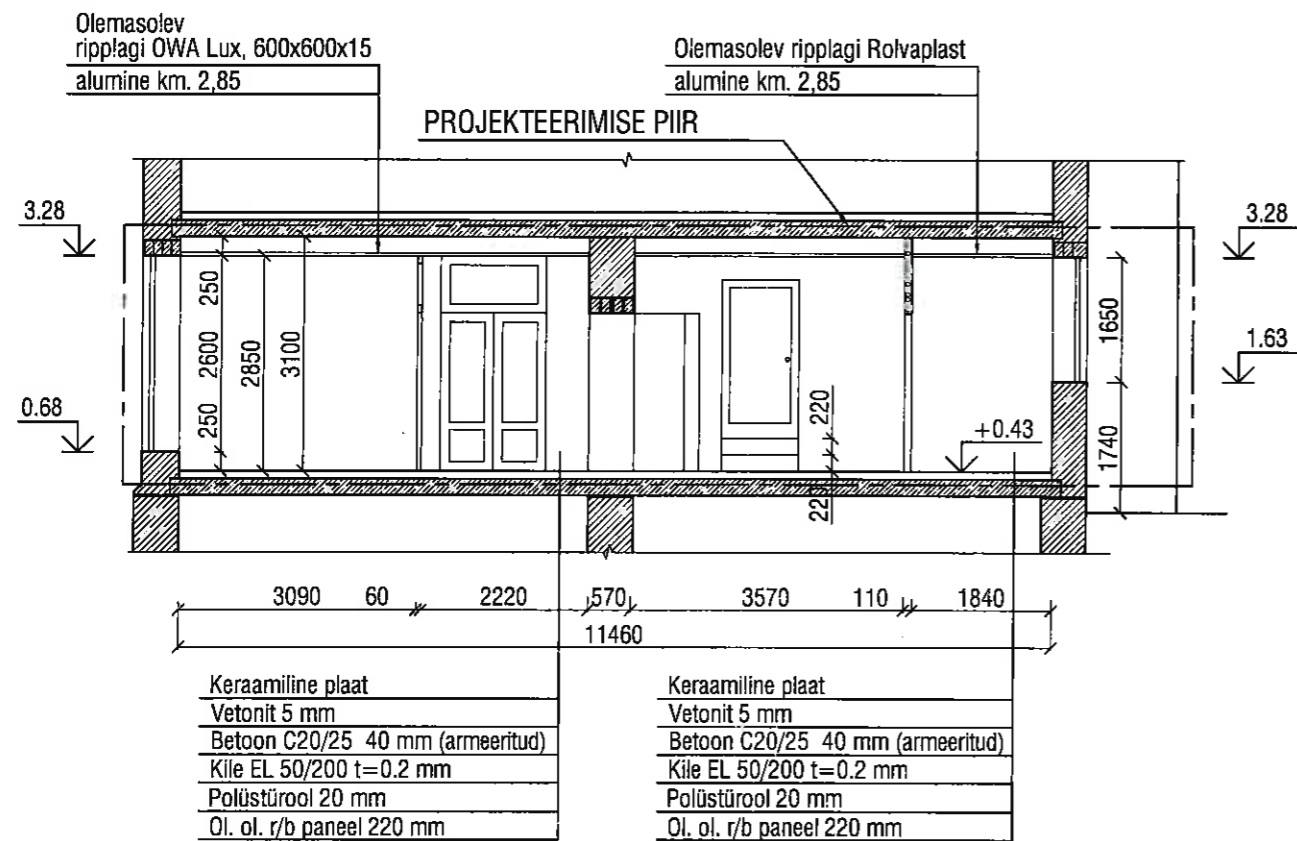

Tingmärgid:

- olemasolev sein
- olemasolev r/b konstruktsioon
- projekteeritav kipsplaatsein mineraalvillitaitega
- projekteerimise piir

PROJEKTEERITAVATE VAHESEINTE SS-1 SPETSIFIKATSIOON

SS-1	M 1:20		<ul style="list-style-type: none"> - siseviimistlus vt. siseviimistlustabel I; - kipsplaat Gyproc GN 2x13; - teraskarkass, t=66 mm, samm 400 mm isolatsioon Isover 610-KL, t=66 mm - kipsplaat Gyproc GN13; - hüdroisolatsioon, katta 2 korda; - nakkekiht; - siseviimistlus vt. siseviimistlustabel : keraamiline plaat.
------	--------	--	---

Märkused:

1. Suhtelisele kõrgusmärgile ±0.000 vastab 1. korruse põranda pind.

Kontrollis	Toomas Mägi	Tellija	Narva Linnavalitsuse Linnavara- ja Majandusamet	Töö nr	01-12/12	Osa	A
Projekteerija	Niina Ivantsova	Objekt	A. Puškini tn 5 mitteilurumi M10 huvialakooliks ning mitteilurumi M9 huvialakooli abiruumiks rekonstrueerimine	Joonise nr.	5	Indeks	
		Asukoht	A. Puškini tn 5, Narva	Stadium	EP		
		Joonis	Lõige 1-1	Möötkava	1:100 1:20		
		Fail	Eriformaat A3	Arh. nr.			
				Invent. nr			
				Arh. kuupäev	27.12.2012		

Balt Ehitusprojekt UÜ
Kerese 4-M2, 20304 Narva
Registreeringu number 11048441
MTR EEP000157 kp.27.09.2004

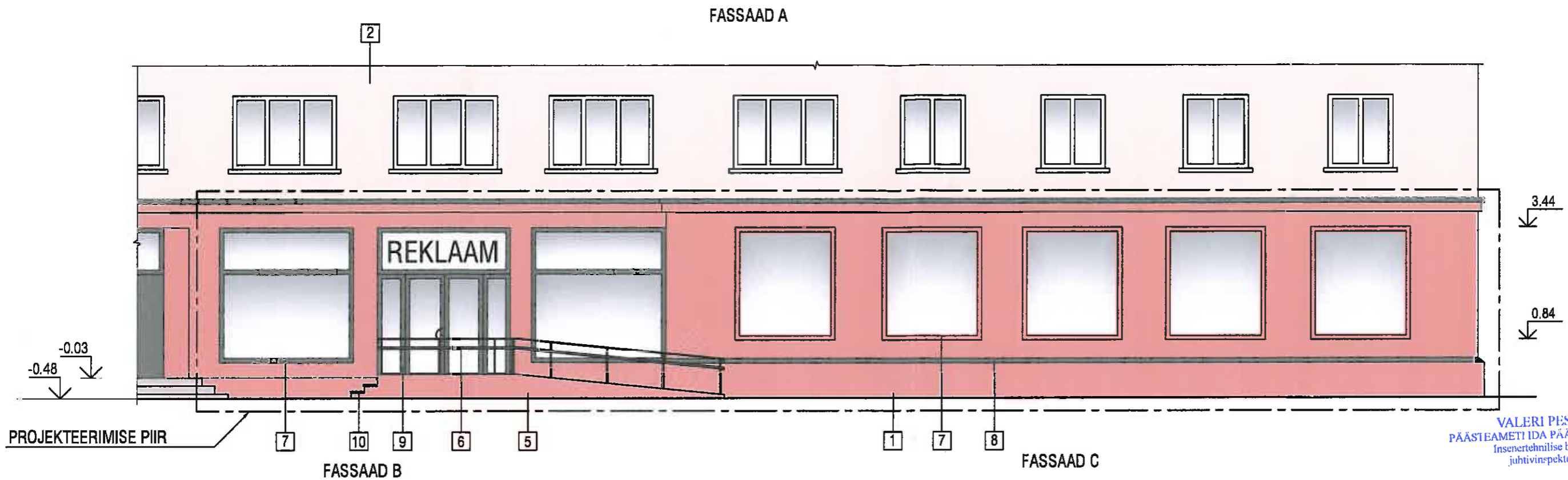

VALERI PESIN
PÄASTEAMETI IDA PÄASTEKESKUS
Inseneritehnilise büroo
juhivinspektor

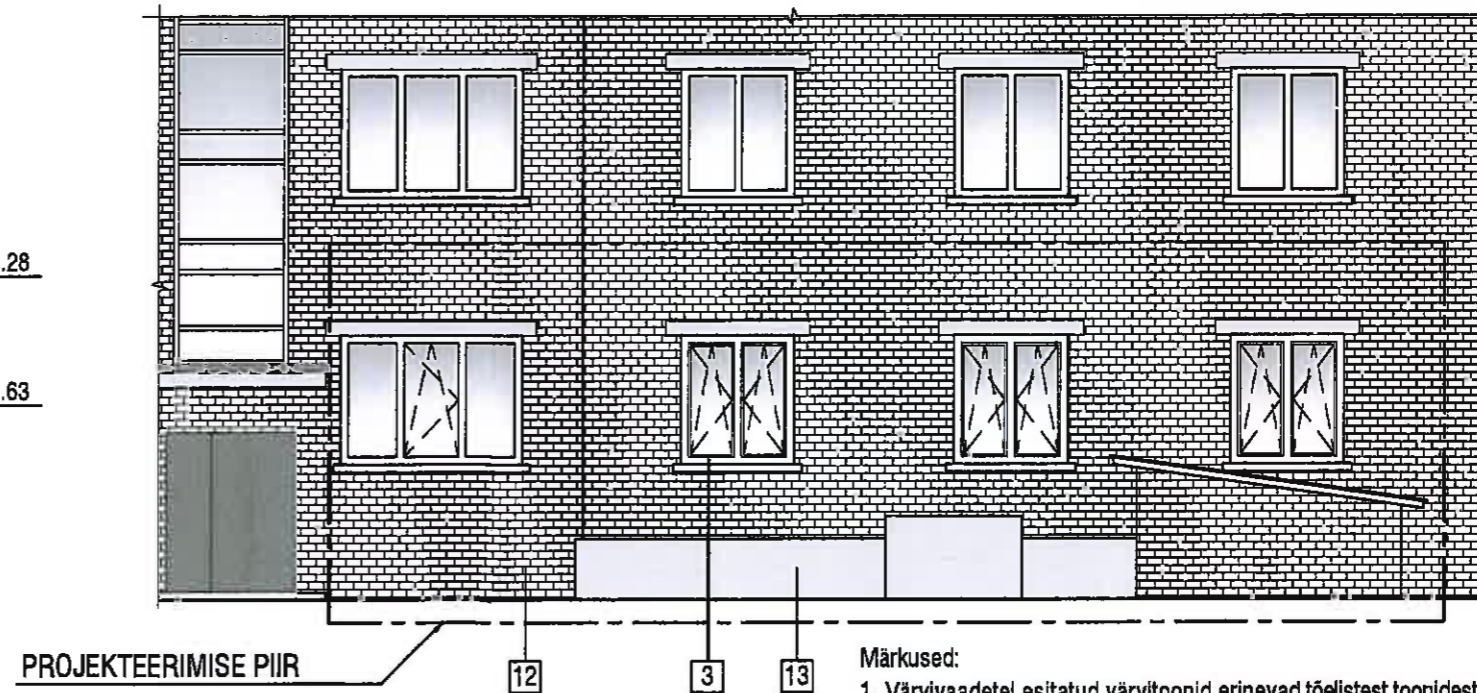
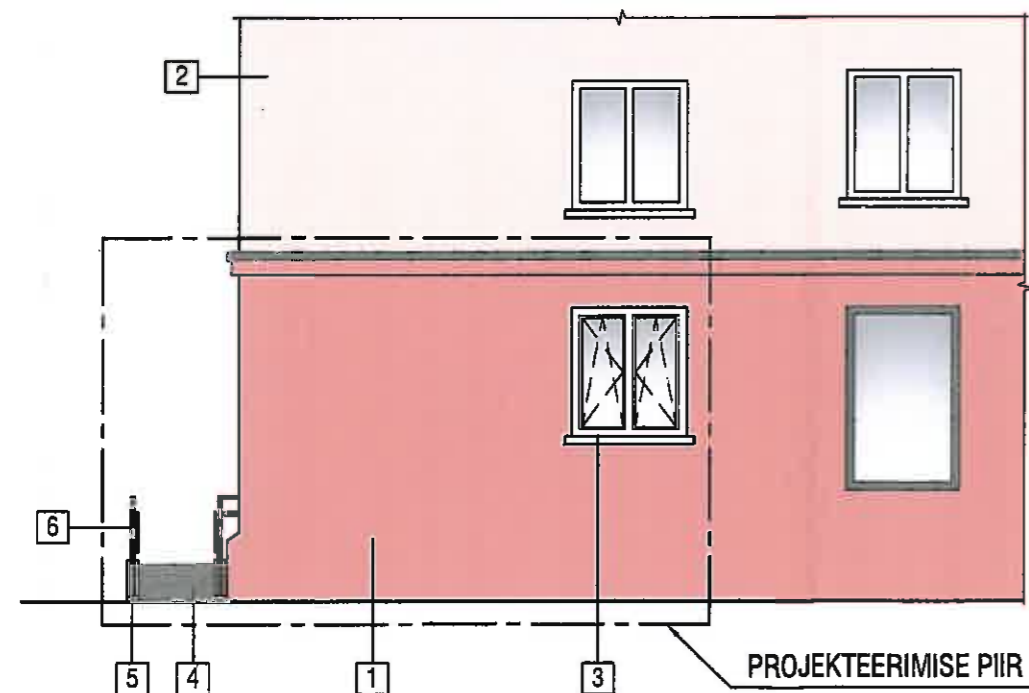

Märkused:
1. Värvivaadetele esitatud värvitoonid erinevad tõelistest toonidest printimise eripärasest.

Tingmärgid:

- 1 - olemasolev krohv, värv. Värvitoon B 7, Chali, Sadolin
- 2 - olemasolev krohv, värv. Värvitoon B 36, Chali, Sadolin
- 3 - olemasolev PVC-aknaaam. Värvitoon - valge
- 4 - projekteeritav pesubetonist plaadid. Värv - pruun
- 5 - projekteeritav panduse krohv, värv. Värvitoon B 7, Chali, Sadolin
- 6 - projekteeritav terasest käsi, värvitud. Värvitoon - RAL9004, RAL-kataloog

- 7 - olemasolevad terasest aknaaamid, värvitud. Värvitoon - RAL9004, RAL-kataloog
- 8 - olemasolev terasplekk, värvitud. Värvitoon - RAL9004, RAL-kataloog
- 9 - olemasolev terasüks, värvitud. Värvitoon - RAL9004, RAL-kataloog
- 10 - projekteeritavad pesubetonist astmeplaadid. Värvitoon - pruun
- 12 - olemasolev sillikaatellisest sein, puhastav. Värv - hall
- 13 - olemasolev krohv, värv. Värvitoon - hall

Kontrollis	Toomas Mägi	Teilja	Narva Linnavalitsuse Linnavara- ja Majandusamet	Töö nr	01-12/12	Osa	A
Projekteerija	Niina Ivantsova	Objekt	A. Puškini tn 5 mitmelurumi M10 huvialakooliks ning mitmelurumi M9 huvialakooli abiruumiks rekonstrueerimine	Joonise nr.	6	Indeks	
		Asukoht	A. Puškini tn 5, Narva	Stadium	EP		
		Joonis	Fassaadid A, B, C	Möötkava	1:100		
		Fail		Arh. nr.			
				Invent. nr			
				Arh. kuupäev	27.12.2012		

Balt Ehitusprojekt UÜ
Keres 4-M2, 20304 Narva
Registreeringu number 11048441
MTR EEP000157 kp.27.09.2004

TÄHIS	KS-1	Ava mõõdud, (bxh) mm	5330*x3430*
		KOKKU	1
		MATERJAL	METALLKARKASSIGA KLAASITUD VAHESEIN
		VÄRV	PRUUN, RAL9004
		KLAAS	2-KORDNE KLAASPAKETT
		KÄELISUS	-
		MÄRKUSED	
		Alumiiniumprofiilist (soojostatud profiil) avatäited klaasitud kahekordse klaaspaketiga (selektiivklaas, antisun klaas, karastatud ja lamineeritud klaas) Kõik tarvikud vastavalt tootjatehase standardile Gabariitmõõdudena on antud mõõdud Mõõdud kontrollida teostaja poolt kohapeal	
TÄHIS	KS-2	Ava mõõdud, (bxh) mm	3170*x3430*
		KOKKU	1
		MATERJAL	METALLKARKASSIGA KLAASITUD VAHESEIN
		VÄRV	PRUUN, RAL9004
		KLAAS	2-KORDNE KLAASPAKETT
		KÄELISUS	-
		MÄRKUSED	
		Alumiiniumprofiilist (soojostatud profiil) avatäited klaasitud kahekordse klaaspaketiga (selektiivklaas, antisun klaas, karastatud ja lamineeritud klaas) Kõik tarvikud vastavalt tootjatehase standardile Gabariitmõõdudena on antud mõõdud Mõõdud kontrollida teostaja poolt kohapeal	
TÄHIS	KS-3	Ava mõõdud, (bxh) mm	320*x3430*
		KOKKU	2
		MATERJAL	METALLKARKASSIGA KLAASITUD VAHESEIN
		VÄRV	PRUUN, RAL9004
		KLAAS	2-KORDNE KLAASPAKETT
		KÄELISUS	-
		MÄRKUSED	
		Alumiiniumprofiilist (soojostatud profiil) avatäited klaasitud kahekordse klaaspaketiga (selektiivklaas, antisun klaas, karastatud ja lamineeritud klaas) Kõik tarvikud vastavalt tootjatehase standardile Gabariitmõõdudena on antud mõõdud Mõõdud kontrollida teostaja poolt kohapeal	
TÄHIS	U-1	Ava mõõdud, (bxh) mm	1800x2400
		KOKKU	1
		MATERJAL	METALLKARKASSIGA METALLUKS
		VÄRV	PRUUN, RAL9004
		KLAAS	2-KORDNE KLAASPAKETT
		KÄELISUS	KAHEPOOLNE
		MÄRKUSED	UKS KIIRRIIV

TÄHIS	U-2	Ava mõõdud, (bxh) mm	1200x2400
		KOKKU	1
		MATERJAL	METALLKARKASSIGA METALLUKS
		VÄRV	PRUUN, RAL9004
		KLAAS	2-KORDNE KLAASPAKETT
		KÄELISUS	PAREM
		MÄRKUSED	UKS KIIRRIIV
TÄHIS	U-3	Ava mõõdud, (bxh) mm	700x2100
		KOKKU	1
		MATERJAL	MDF-UKS
		VÄRV	SPONEERITUD, NATURAALNE PUU
		KÄELISUS	PAREM
		MÄRKUSED	RAAM TÄISPUIDUST
TÄHIS	U-4	Ava mõõdud, (bxh) mm	1000x2100
		KOKKU	1
		MATERJAL	MDF-UKS
		VÄRV	SPONEERITUD, NATURAALNE PUU
		KÄELISUS	VASAK
		MÄRKUSED	RAAM TÄISPUIDUST

Märkused:

Alumiiniumprofiilist (soojostatud profiil) (värv RAL 9004) avatäited klaasitud kahekordse klaaspaketiga (selektiivklaas, antisun klaas, karastatud ja lamineeritud klaas)
 Kõik tarvikud vastavalt tootjatehase standardile
 Gabariitmõõdudena on antud mõõdud
 Mõõdud kontrollida teostaja poolt kohapeal

		Tellijä	Narva Linnavalitsuse Linnavara- ja Majandusamet	Töö nr	01-12/12	Osa	A
Projekteerija	Niina Ivantsova	Objekt	A. Puškini tn 5 mitteeluruumi M10 huvialakooliks ning mitteeluruumi M9 huvialakooli abiruumiks rekonstrueerimine	Joonise nr.	7	Indeks	
		Asukoht	A. Puškini tn 5, Narva	Stadium		EP	
		Joonis	Uute klaasvaheseinte ja uste spetsifikatsioon	Mõõtkava	1:100		
		Fail		Arh. nr.			
				Invent. nr			
				Arh. kuupäev	27.12.2012		

Balt Ehitusprojekt UÜ
 Kerese 4-M2, 20304 Narva
 Registreeringu number 11048441
 MTR EEP000157 kp.27.09.2004

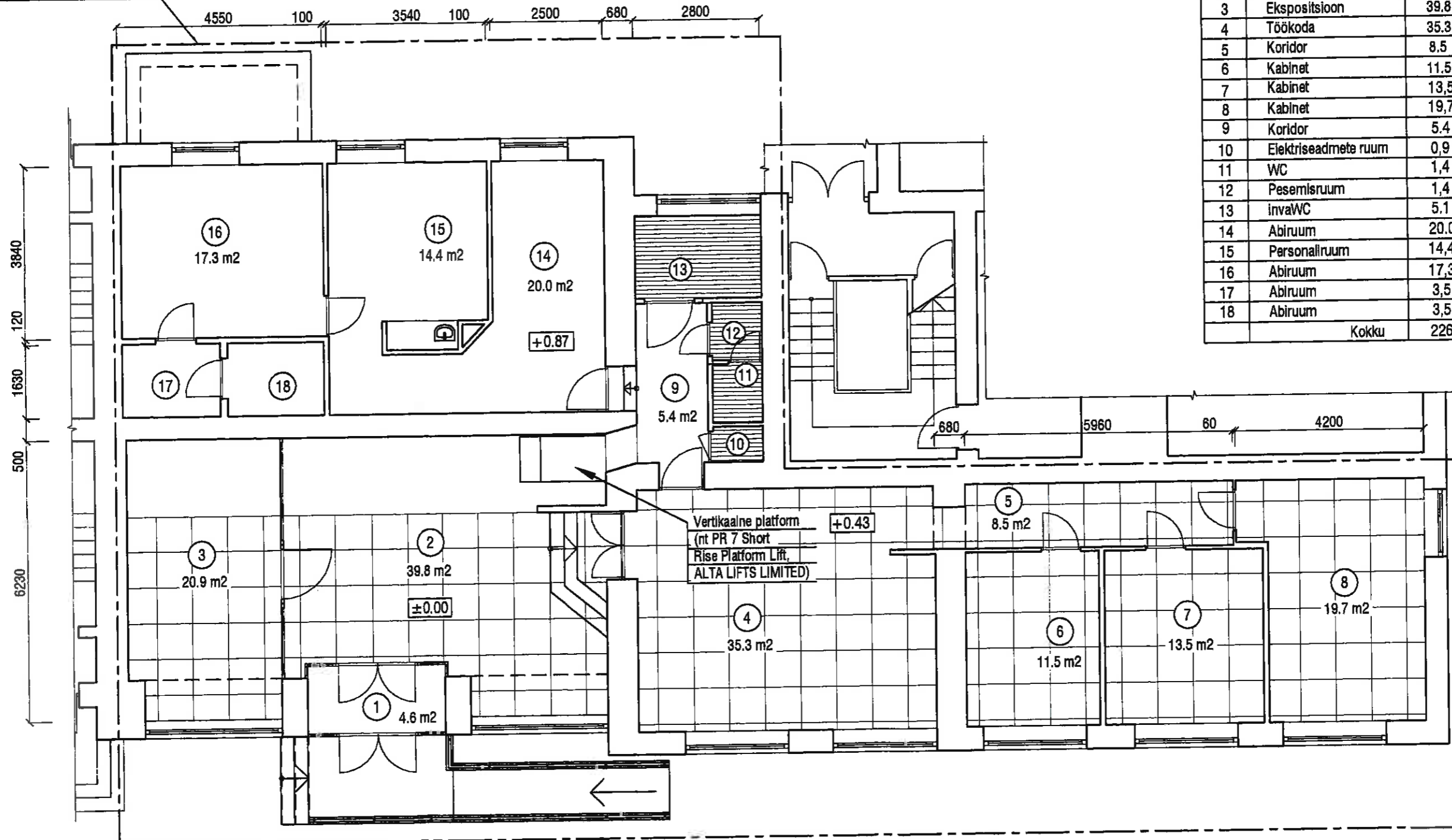

LAGEDE PLAAN

PROJEKTEERIMISE PIIR

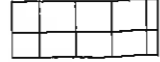

RUUMIDE EKSPLIKATSIOON

Pos	Nimetus	Pind, m ²
1	Tuulekoda	4,6
2	Vestibüül	20,9
3	Ekspositsioon	39,8
4	Töökoda	35,3
5	Koridor	8,5
6	Kabinet	11,5
7	Kabinet	13,5
8	Kabinet	19,7
9	Koridor	5,4
10	Elektriseadmete ruum	0,9
11	WC	1,4
12	Pesemisruum	1,4
13	invaWC	5,1
14	Abiruum	20,0
15	Personaliruum	14,4
16	Abiruum	17,3
17	Abiruum	3,5
18	Abiruum	3,5
	Kokku	226,7

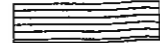
- TINGMÄRGID:
-  olemasolev ripplagi OWA, 600x600x15 mm
 -  olemasolev ripplagi GYPROC
 -  olemasolev ripplagi ROLVAPLAST

Projekteerija	Niina Ivantsova	Tellija	Narva Linnavalitsuse Linnavara- ja Majandusamet	Töö nr	01-12/12	Osa	A
		Objekt	A. Puškini tn 5 mitteiluruumi M10 huvialakooliks ning mitteiluruumi M9 huvialakooli abiruumiks rekonstrueerimine	Joonise nr.	8	Indeks	
		Asukoht	A. Puškini tn 5, Narva	Stadium	EP		
		Joonis	Lagede plaan	Mõõtkava	1:100		
		Fail		Arh. nr.			
				Invent. nr			
				Arh. kuupäev	27.12.2012		
				Eriformaat	A3		

Balt Ehitusprojekt ÜÜ
 Kerese 4-M2, 20304 Narva
 Registreeringu number 11048441
 MTR EEP000157 kp.27.09.2004

PÕRANDATE PLAAN

PROJEKTEERIMISE PIIR

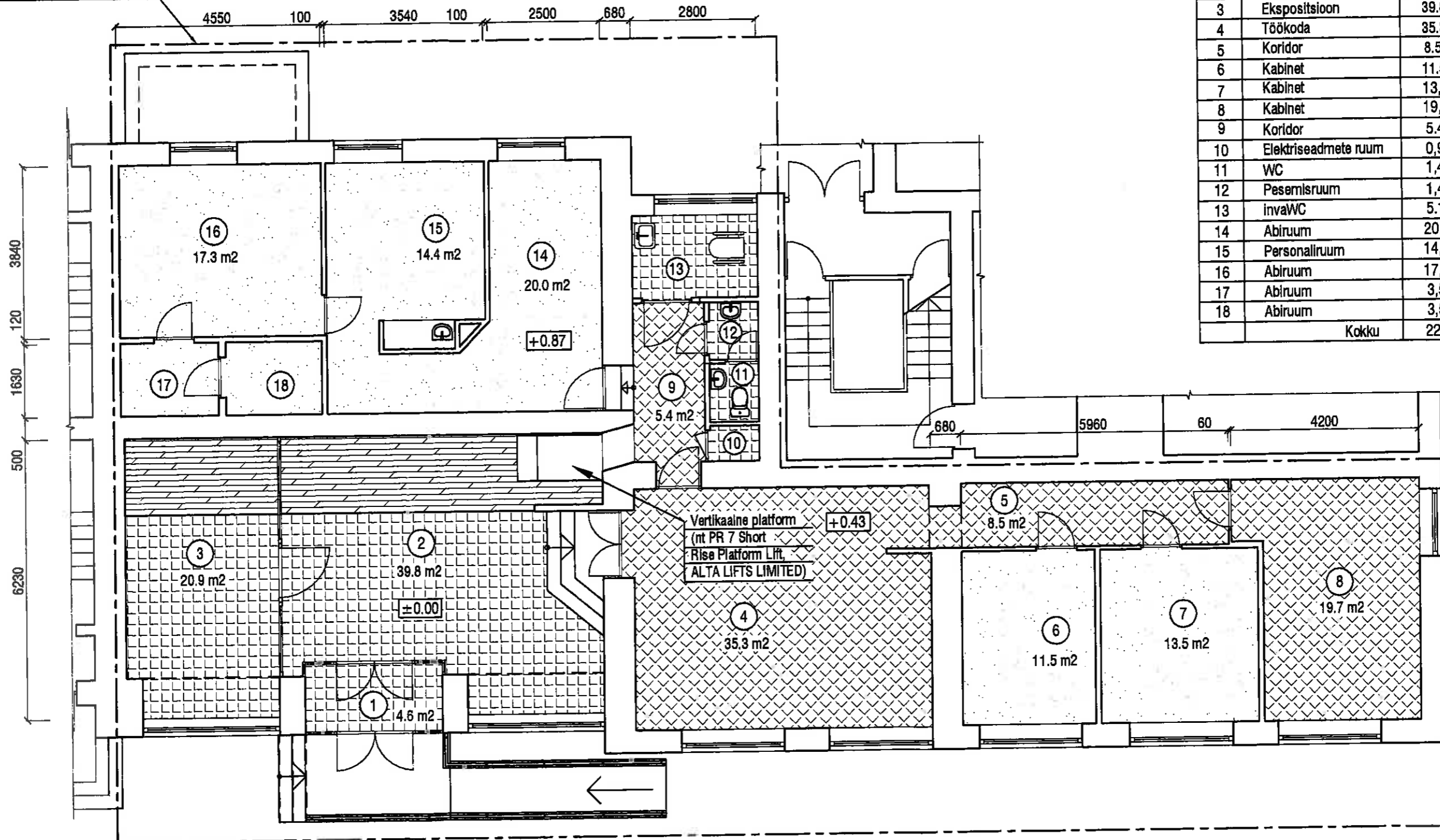

RUUMIDE EKSPLIKATSIOON

Pos	Nimetus	Pind, m ²
1	Tuulekoda	4,6
2	Vestibüül	20,9
3	Ekspositsioon	39,8
4	Töökoda	35,3
5	Koridor	8,5
6	Kabinet	11,5
7	Kabinet	13,5
8	Kabinet	19,7
9	Koridor	5,4
10	Elektriseadmete ruum	0,9
11	WC	1,4
12	Pesemisruum	1,4
13	invaWC	5,1
14	Abiruum	20,0
15	Personaliruum	14,4
16	Abiruum	17,3
17	Abiruum	3,5
18	Abiruum	3,5
	Kokku	226,7

- TINGMÄRGID:
- olemasolev keraamiline plaat
 - projekteeritav keraamiline plaat
 - olemasolev valpkate
 - olemasolev laminaatparkett

Projekteerija	Niina Ivantsova	Tellija	Narva Linnavalitsuse Linnavara- ja Majandusamet	Töö nr	01-12/12	Osa	A
		Objekt	A. Puškini tn 5 mitteeluruumi M10 huvialakooliks ning mitteeluruumi M9 huvialakooli abiruumiks rekonstrueerimine	Joonise nr.	9	Indeks	
		Asukoht	A. Puškini tn 5, Narva	Stadium	EP		
		Joonis	Põrandate plaan	Möötkava	1:100		
		Fail		Arh. nr.			
				Invent. nr			
				Arh. kuupäev	27.12.2012		
				Eriformaat	A3		

Balt Ehitusprojekt ÜÜ
Keresse 4-M2, 20304 Narva
Registreerimisnumber 11048441
MTR EEP000157 kp.27.09.2004

RUUMI NIMI	PIND, M2	LAGI	PÕRAND	SFIN																																																												
KELDRIKORRUS																																																																
22 Abiruum	8,2	Tasandus, värv	Betoon	Tasanduskiht, värv																																																												
23 Tehnilineruum	41,2	Tasandus, värv		Tasanduskiht, värv																																																												
PÕHIKORRUS																																																																
1 Tuulekoda	4,6	Olemasolev ripplagi GYPROC	Olemasolev keraamiline plaat	OI oi. vooder																																																												
2 Vestibüül	20,9	Olemasolev ripplagi OWA-plaadid ja GYPROC	OI. oi. keraamiline plaat ja laminaatparkett	OI oi. peeneteraline seineks-tapeet, värv																																																												
3 Ekspositsioon	39,8	Olemasolev ripplagi OWA-plaadid ja GYPROC	OI. oi. keraamiline plaat ja laminaatparkett	OI oi. peeneteraline seineks-tapeet, värv																																																												
4 Töökoda	35,3	Olemasolev ripplagi OWA-plaadid	Projekteeritav keraamiline plaat	OI oi. peeneteraline seineks-tapeet, värv																																																												
5 Koridor	8,5	Olemasolev ripplagi OWA-plaadid	Projekteeritav keraamiline plaat	OI oi. peeneteraline seineks-tapeet, värv																																																												
6 Kabinet	11,5	Olemasolev ripplagi OWA-plaadid	Olemasolev keraamiline plaat	OI oi. peeneteraline seineks-tapeet, värv																																																												
7 Kabinet	13,5	Olemasolev ripplagi OWA-plaadid	Olemasolev keraamiline plaat	OI oi. peeneteraline seineks-tapeet, värv																																																												
8 Kabinet	19,7	Olemasolev ripplagi OWA-plaadid	Projekteeritav keraamiline plaat	OI oi. peeneteraline seineks-tapeet, värv																																																												
9 Koridor	5,4	Olemasolev ripplagi GYPROC	Projekteeritav keraamiline plaat	OI oi. peeneteraline seineks-tapeet, värv																																																												
10 Elektriseadmete ruum	0,9	Olemasolev ripplagi ROLVAPLAST	Olemasolev keraamiline plaat	OI oi. peeneteraline seineks-tapeet, värv																																																												
11 WC	1,4	Olemasolev ripplagi ROLVAPLAST	Olemasolev keraamiline plaat	Olemasolev glasuurplaat																																																												
12 Pesemisruum	1,4	Olemasolev ripplagi ROLVAPLAST	Olemasolev keraamiline plaat	Olemasolev glasuurplaat																																																												
13 invaWC	5,1	Olemasolev ripplagi ROLVAPLAST	Olemasolev keraamiline plaat	Olemasolev glasuurplaat																																																												
14 Abiruum	20,0	Olemasolev ripplagi GYPROC	Olemasolev vaipkate	OI oi. peeneteraline seineks-tapeet, värv																																																												
15 Personaliruum	14,4	Olemasolev ripplagi GYPROC	Olemasolev vaipkate	OI oi. peeneteraline seineks-tapeet, värv																																																												
16 Abiruum	17,3	Olemasolev ripplagi GYPROC	Olemasolev vaipkate	OI oi. peeneteraline seineks-tapeet, värv																																																												
17 Abiruum	3,5	Olemasolev ripplagi GYPROC	Olemasolev vaipkate	OI oi. peeneteraline seineks-tapeet, värv																																																												
18 Abiruum	3,5	Olemasolev ripplagi GYPROC	Olemasolev vaipkate	OI oi. peeneteraline seineks-tapeet, värv																																																												
OI. olevad ja projekteeritavad ruumid																																																																
<table border="1" style="width: 100%; border-collapse: collapse;"> <tr> <td style="width: 30%;">Tellijä</td> <td colspan="4">Narva Linnavalitsuse Linnvara- ja Majandusamet</td> </tr> <tr> <td>Projekteerija</td> <td>Niina Ivantsova</td> <td>Objekt</td> <td colspan="2">A. Puškini tn 5 mitteeluruumi M10 huviaalakoollis ring mitteeluruumi M9 huviaalakooli abiruumiks rekonstrueerimine</td> </tr> <tr> <td></td> <td></td> <td>Asukoht</td> <td colspan="2">A. Puškini tn 5, Narva</td> </tr> <tr> <td colspan="2" style="text-align: center;">Balt Enitusprojekt ÜÜ Kereise 4-M2, 20304 Narva Registreeringu number 11048441 MTR EEP000157 kp.27.09.2004</td> <td>Joonis</td> <td colspan="2">Siseviimistluste tabel</td> </tr> <tr> <td></td> <td></td> <td>Fail</td> <td>Eriformaat A4</td> <td></td> </tr> <tr> <td></td> <td></td> <td>Töö nr</td> <td>01-12/12</td> <td>Osa A</td> </tr> <tr> <td></td> <td></td> <td>Joonise nr.</td> <td>10</td> <td>Indeks</td> </tr> <tr> <td></td> <td></td> <td>Stadiuum</td> <td></td> <td>EP</td> </tr> <tr> <td></td> <td></td> <td>Möötkava</td> <td></td> <td></td> </tr> <tr> <td></td> <td></td> <td>Arh. nr.</td> <td></td> <td></td> </tr> <tr> <td></td> <td></td> <td>Invent. nr</td> <td></td> <td></td> </tr> <tr> <td></td> <td></td> <td>Arh. kuupäev</td> <td>27.12.2012</td> <td></td> </tr> </table>					Tellijä	Narva Linnavalitsuse Linnvara- ja Majandusamet				Projekteerija	Niina Ivantsova	Objekt	A. Puškini tn 5 mitteeluruumi M10 huviaalakoollis ring mitteeluruumi M9 huviaalakooli abiruumiks rekonstrueerimine				Asukoht	A. Puškini tn 5, Narva		Balt Enitusprojekt ÜÜ Kereise 4-M2, 20304 Narva Registreeringu number 11048441 MTR EEP000157 kp.27.09.2004		Joonis	Siseviimistluste tabel				Fail	Eriformaat A4				Töö nr	01-12/12	Osa A			Joonise nr.	10	Indeks			Stadiuum		EP			Möötkava					Arh. nr.					Invent. nr					Arh. kuupäev	27.12.2012	
Tellijä	Narva Linnavalitsuse Linnvara- ja Majandusamet																																																															
Projekteerija	Niina Ivantsova	Objekt	A. Puškini tn 5 mitteeluruumi M10 huviaalakoollis ring mitteeluruumi M9 huviaalakooli abiruumiks rekonstrueerimine																																																													
		Asukoht	A. Puškini tn 5, Narva																																																													
Balt Enitusprojekt ÜÜ Kereise 4-M2, 20304 Narva Registreeringu number 11048441 MTR EEP000157 kp.27.09.2004		Joonis	Siseviimistluste tabel																																																													
		Fail	Eriformaat A4																																																													
		Töö nr	01-12/12	Osa A																																																												
		Joonise nr.	10	Indeks																																																												
		Stadiuum		EP																																																												
		Möötkava																																																														
		Arh. nr.																																																														
		Invent. nr																																																														
		Arh. kuupäev	27.12.2012																																																													

PROJEKTEERIMISE PIIR

EVAKUATSIOONI PLAAN

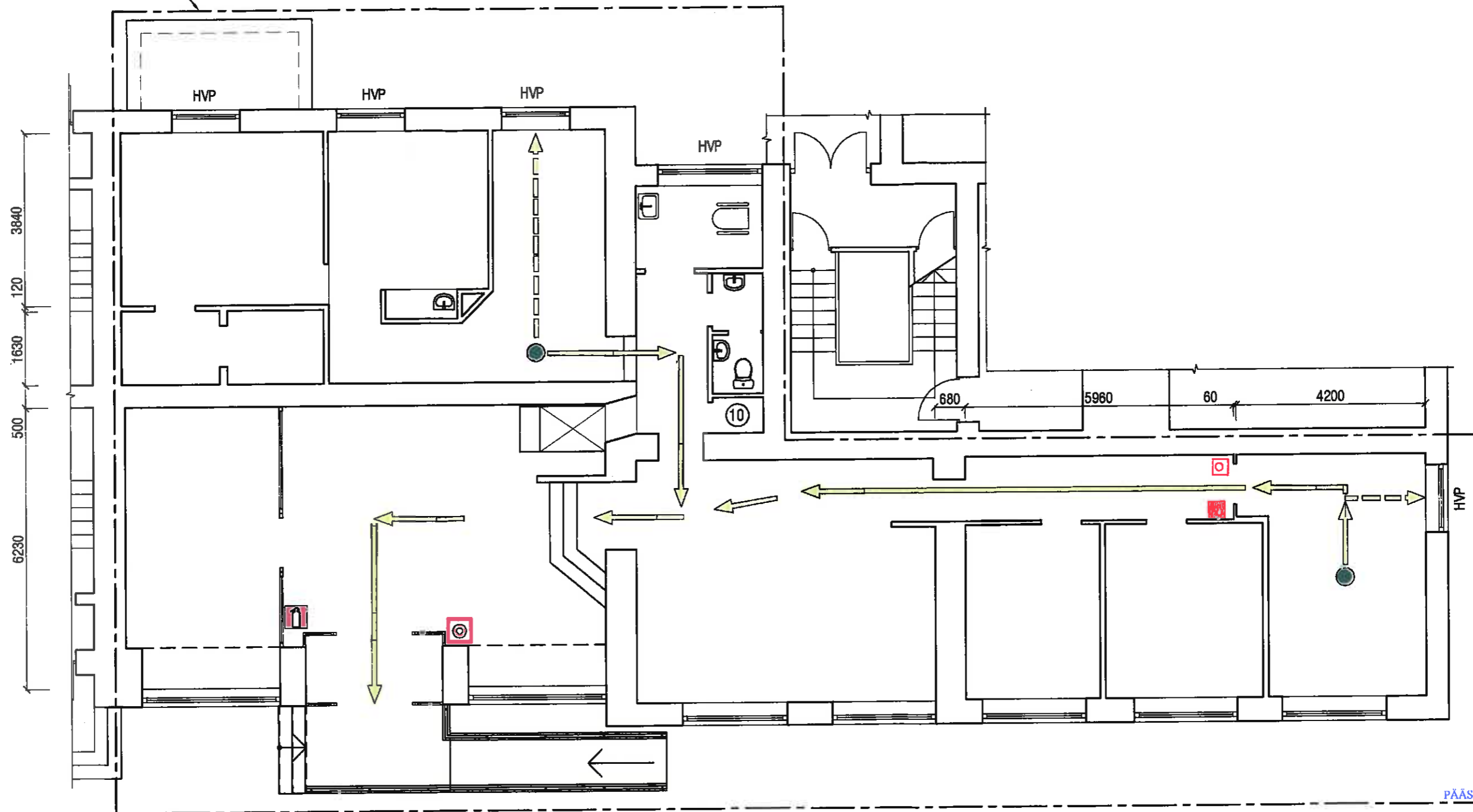

VALERI PEŠIN
PÄÄSTAMETI IDA PÄASTEKESKUS
Inseneritehnilise büroo
juhtivinspektor

TINGMÄRGID	
	Tulekahju teatenupp
	Tulekustuti
	Tele asukoht
	Evakuatsioonitee
	Varuevakuatsioonitee

TULEKAHJU KORRAL
Helista hädaabinumbri 112
Teavita inimesi ohust
Käivita tulekahjusignalisatsioon
Sulge ukseid ja aknad
Lahku hoonest kasutades evakuatsioonitee

Projekteerija	Nilina Ivantsova	
Balt Ehitusprojekt ÜÜ Kerese 4-M2, 20304 Narva Registreeringu number 11048441 MTR EEP000157 kp.27.09.2004		

Tellija	Narva Linnavalitsuse Linnavara- ja Majandusamet	Töö nr	01-12/12	Osa	A
Objekt	A. Puškini tn 5 mitteelurumi M10 huvialakooliks ning mitteelurumi M9 huvialakooli abiruumiks rekonstrueerimine	Joonise nr.	11	Indeks	
Asukoht	A. Puškini tn 5, Narva	Stadium		EP	
Joonis	Evakuatsiooni plaan	Mõõtkava		1:100	
Faht		Arh. nr.		Invent. nr	
	Eriformaat A3	Arh. kuupäev	27.12.2012		

PLAAN (1:50)

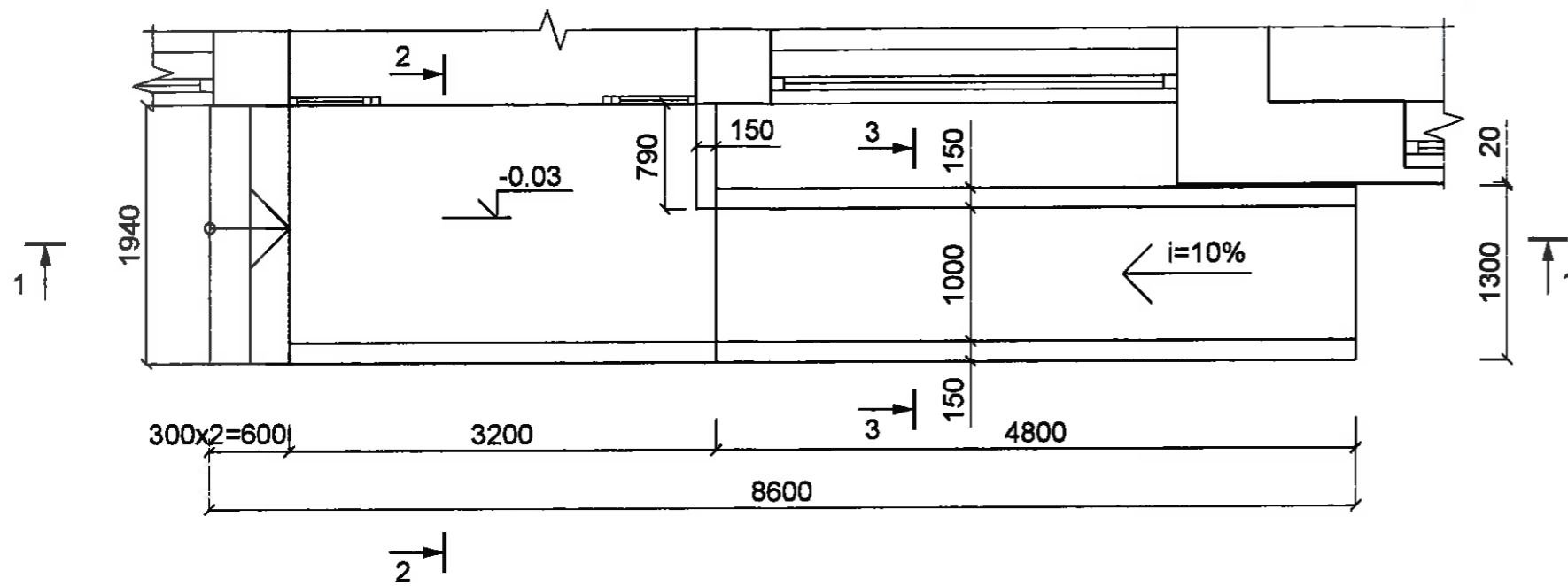

MÄRKUSED:

1. ENNE TREPI VALAMIST TEOSTADA HOONE SOKLI HÜDROISOLATSIOON (KLEEPHÜDROISOLATSIOON, 1 KIHIT) JA PAIGALDADA SOKLISEINTE SOOJUSTUS (THERMISOL EPS 80 PÕRAND VÕI ANALOOG 100mm). TREPI JA PANDUSE SEINTE ALLA PAIGALDADA SOOJUSTUS (THERMISOL EPS 120 ROUTA VÕI ANALOOG 100mm) VASTAVALT LÕIGETELE.
2. TREPP JA PANDUS RAJADA KAHES JÄRGUS: ESMALT KÜLGSEINAD, SEEJÄREL PÄRAST SEINTE SOOJUSTAMIST JA TAGASITÄITE TEGEMIST PEALMISED RAUSBETONPLAADID. TÖÖVUUGID TEHA RAUSBETONPLAADI ALLA.
3. TREPI BETOONI KLAAS C30/37, ARMATUURI KLAAS A400H (A-III).
4. SARRUSE MIN. KAITSEKIHT 30 mm.
5. TREPI KÄIGUPINNAD JA PANDUSE PIND KAETAKSE MONTEERITAVATE KATTEPLAATIDEGA PESUBETONIST KATTEPLAATIDE PAKSUS KOOS PAIGALDUSSEGUGA 60 mm.
6. KATTEPLAADID MONTEERIDA 20 mm PAKSUSELE, VÄRSKELE TSEMENTMÕRDI M15 KIHILE.

GABARIITJONISED

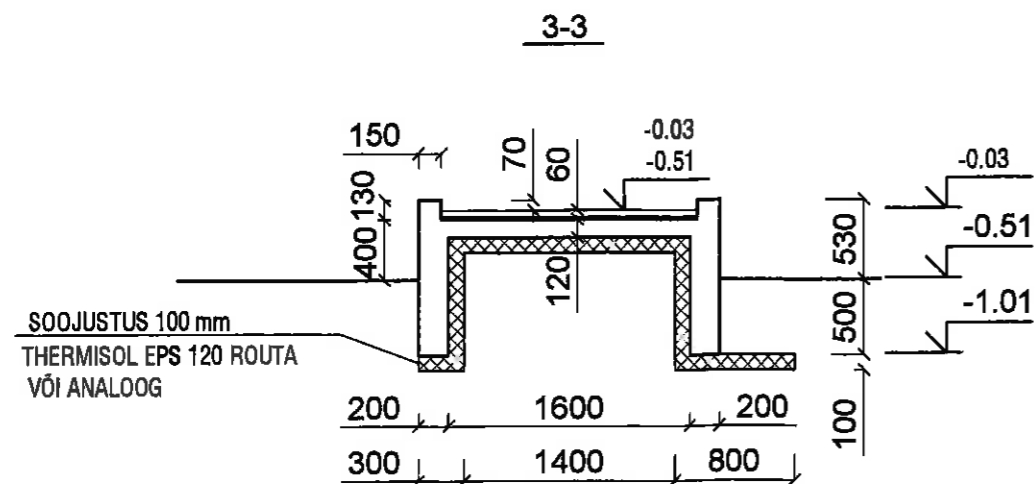
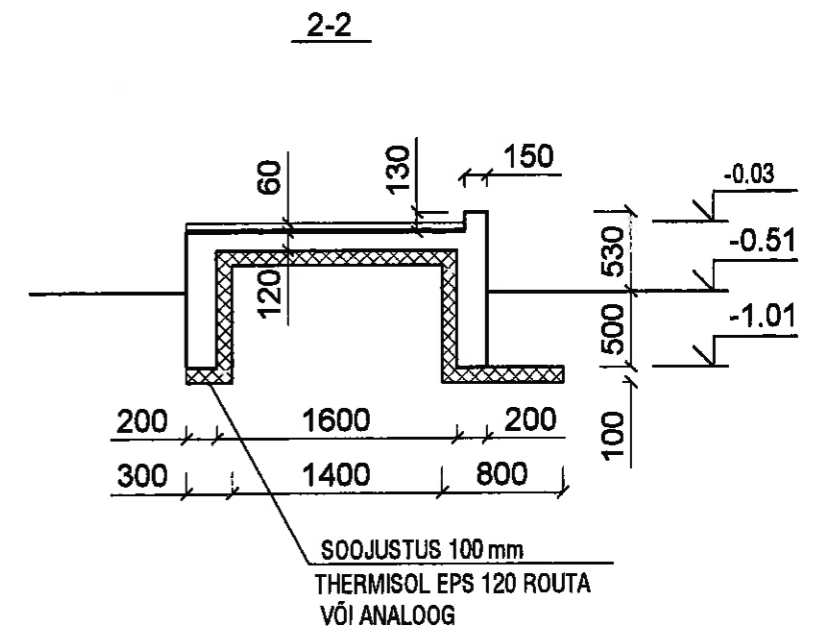
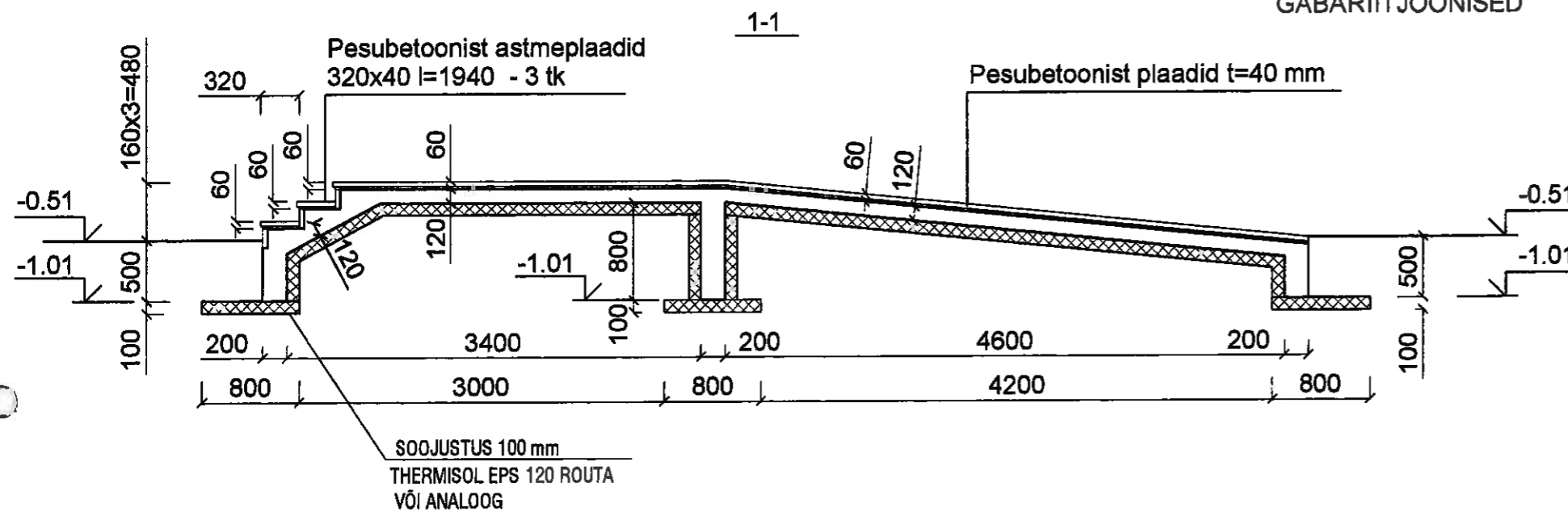

		Tellija	Narva Linnavalitsuse Linnavara- ja Majandusamet	Töö nr	01-12/12	Osa	K
Projekteerija	Nilina Ivantsova	Objekt	A. Puškini tn 5 mitteeluruumi M10 huvialakooliks ning mitteeluruumi M9 huvialakooll abiruumiks rekonstrueerimine	Joonise nr.	1	Indeks	
		Asukoht	A. Puškini tn 5, Narva	Stadium	EP		
		Joonis	Välitrepp ja pandus. Gabariitjoonis	Mõotkava	1:50		
		Fail	Eriformaat A3	Arh. nr.			
				Invent. nr			
				Arh. kuupäev	27.12.2012		

ARMEERIMISJONISED

1-1

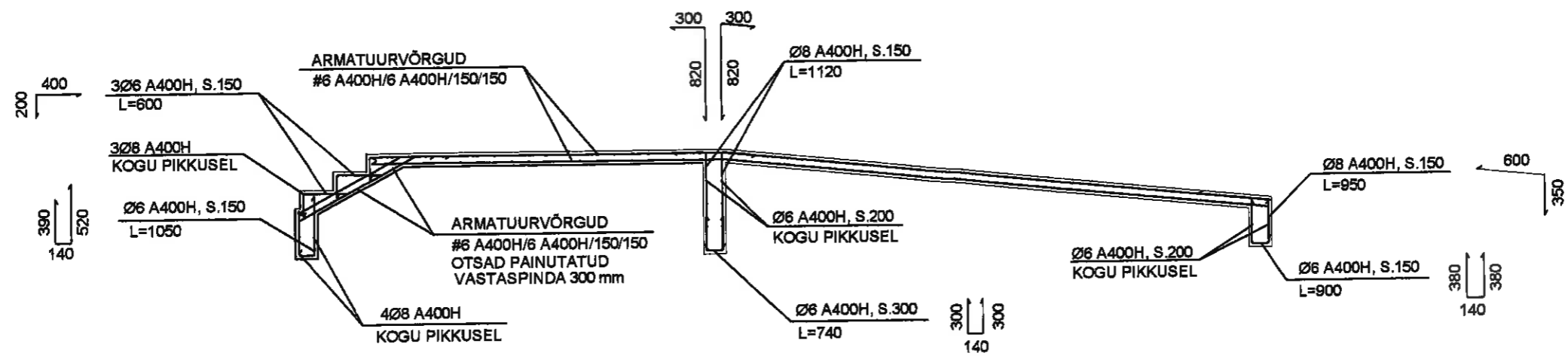

2-2

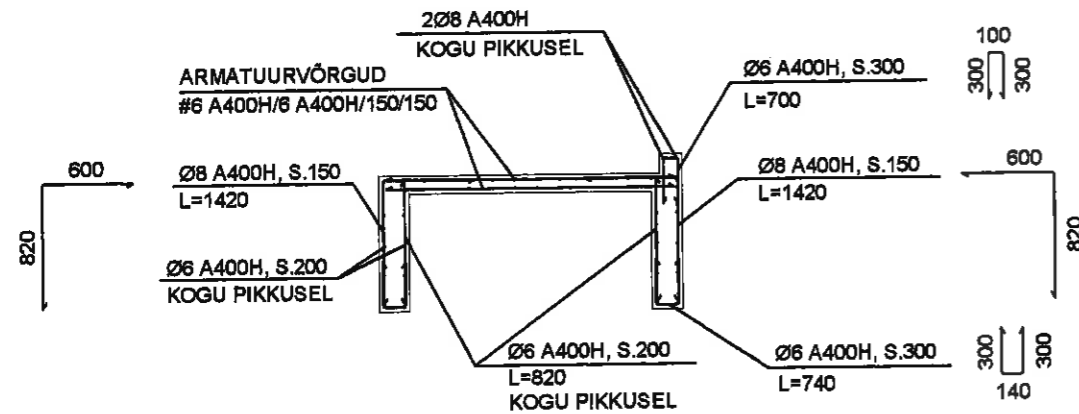

3-3

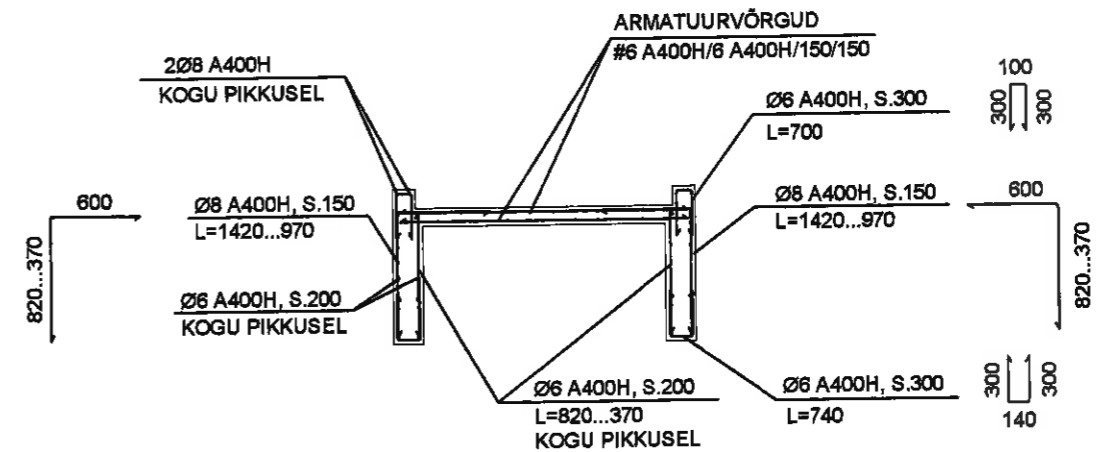

MATERJALIDE VÄLJAVÕTE:

6A400H 277 kg
 8A400H 63 kg
 Betoon C30/37 6 m³

MÄRKUSED:

- TREPP JA PANDUS RAJADA KAHES JÄRGUS: ESMALT KÜLGSEINAD, SEEJÄREL PÄRAST SEINTE SOOJUSTAMIST JA TAGASITÄITE TEGEMIST PEALMISED RAUSBETONPLAADID. TÖÖVUUGID TEHA PEALMISE RAUSBETONPLAADI ALLA.
- TREPI BETOONI KLASSE C30/37, ARMATUURI KLASSE A400H (A-III).
- SARRUSE MIN. KAITSEKIHT 30 mm. ARMATUURVARDAD TOHIB JÄTKATA ÜLEKATTEGA 40d (d - VARDA LÄBIMÕÕT).
- ARMATUURVARDAD SIDUDA VÕRKUDEKS KOHAPEAL.
- ARMATUURI VÄLJAVÕTTED EI SISALDA ÜLEKATETE KULUVAT ARMATUURI.

		Tellijä	Narva Linnavalitsuse Linnavara- ja Majandusamet	Töö nr	01-12/12	Osa	K
Projekteerija	Niina Ivantsova	Objekt	A. Puškini tn 5 mitteelurumi M10 huvialakooliks ning mitteelurumi M9 huvialakooli abiruumiks rekonstrueerimine	Joonise nr.	2	Indeks	
		Asukoht	A. Puškini tn 5, Narva	Stadium	EP		
		Joonis	Välitrepp ja pandus. Armeerimine	Möötkava	1:50		
		Fail	Eriformaat A3	Arh. nr.			
				Invent. nr.			
				Arh. kuupäev	27.12.2012		

PLAAN

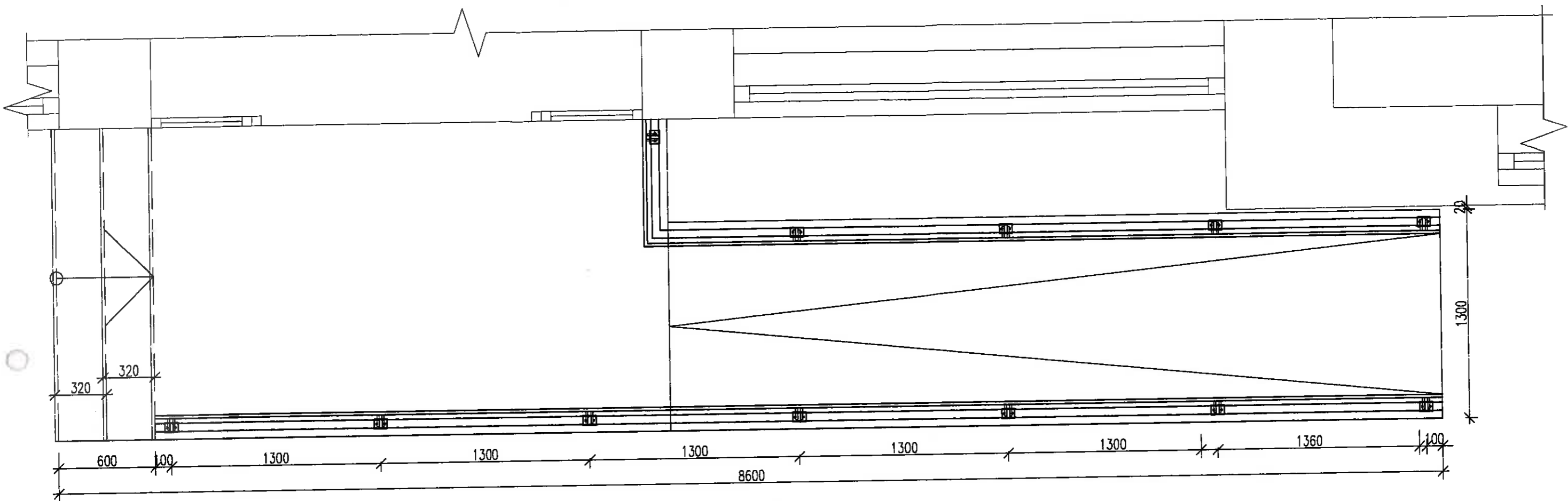

VAADE

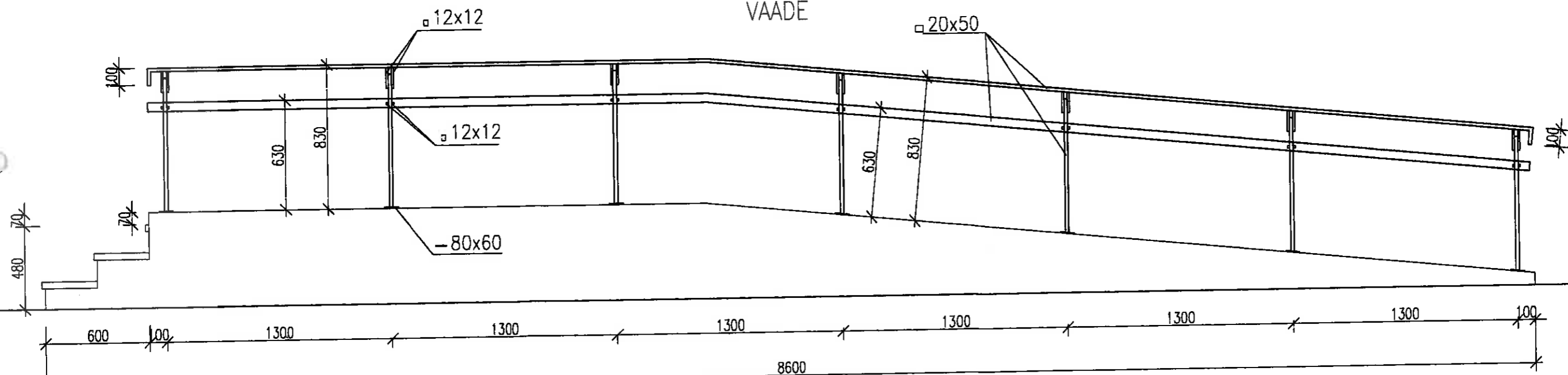

- MÄRKUSED:
 1. PANDUSE KÄSIPUU KATTA VÄRVIGA RAL9004
 2. KÄSIPUU DETAIL VT. JOONIS K-4

		Tellijä	Narva Linnavalitsuse Linnavara- ja Majandusamet	Töö nr	01-12/12	Osa	K
Projekteerija	Niina Ivantsova	Objekt	A. Puškini tn 5 mitteeluruumi M10 huvialakooliks ning mitteeluruumi M9 huvialakooli abiruumiks rekonstrueerimine	Joonise nr.	3	Indeks	
		Asukoht	A. Puškini tn 5, Narva	Stadium	EP		
		Joonis	Panduse käsipuu	Mõõtkava	1:25		
		Fail		Arh. nr.			
				Invent. nr			
				Arh. kuupäev	27.12.2012		
				Eriformaat	A3		
Balt Ehitusprojekt UÜ							
Kerese 4-M2, 20304 Narva							
Registreeringu number 11048441							
MTR EEP000157 kp.27.09.2004							

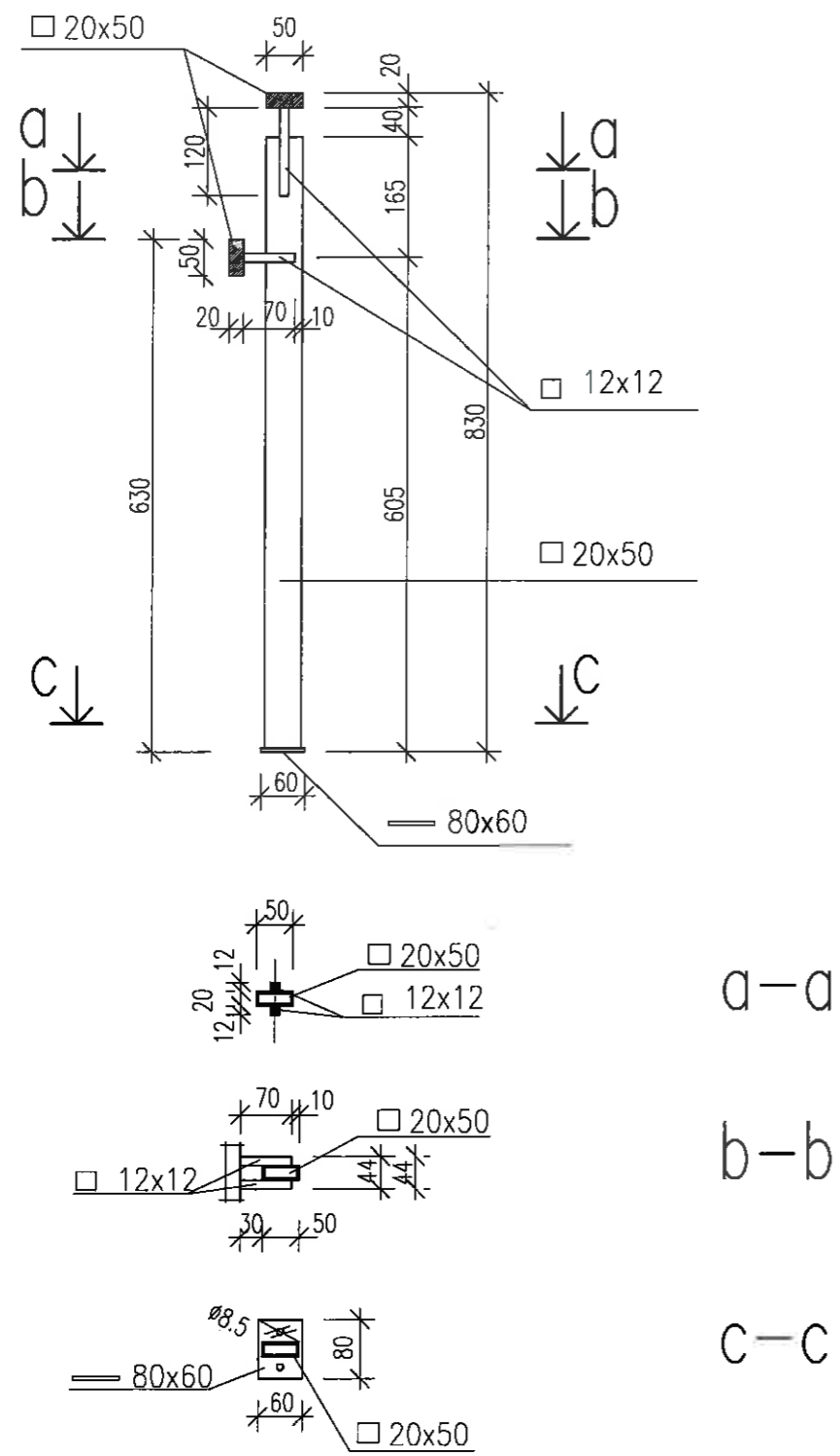

PANDUSE KÄSIPUU VALMISTADA KUUMTSINGITUD TERASEST

		Tellijä	Narva Linnavalitsuse Linnavara- ja Majandusamet	Töö nr	01-12/12	Osa	K
Projekteerija	Niina Ivantsova	Objekt	A. Puškini tn 5 mitteiluruumi M10 hualakooliks ning mitteiluruumi M9 hualakooli abiruumiks rekonstrueerimine	Joonise nr.	4	Indeks	
		Asukoht	A. Puškini tn 5, Narva	Stadium		EP	
Balt Ehitusprojekt UÜ Kerese 4-M2, 20304 Narva Registreeringu number 11048441 MTR EEP000157 kp.27.09.2004		Joonis	Panduse käsipuu	Mõõtkava	1:10		
		Fail	Eriformaat A3	Arh. nr.		Invent. nr.	
				Arh. kuupäev	27.12.2012		